Preisliste Zweiwegetechnik gültig ab 05/2022

Zweiwegebagger mit DB Zulassung

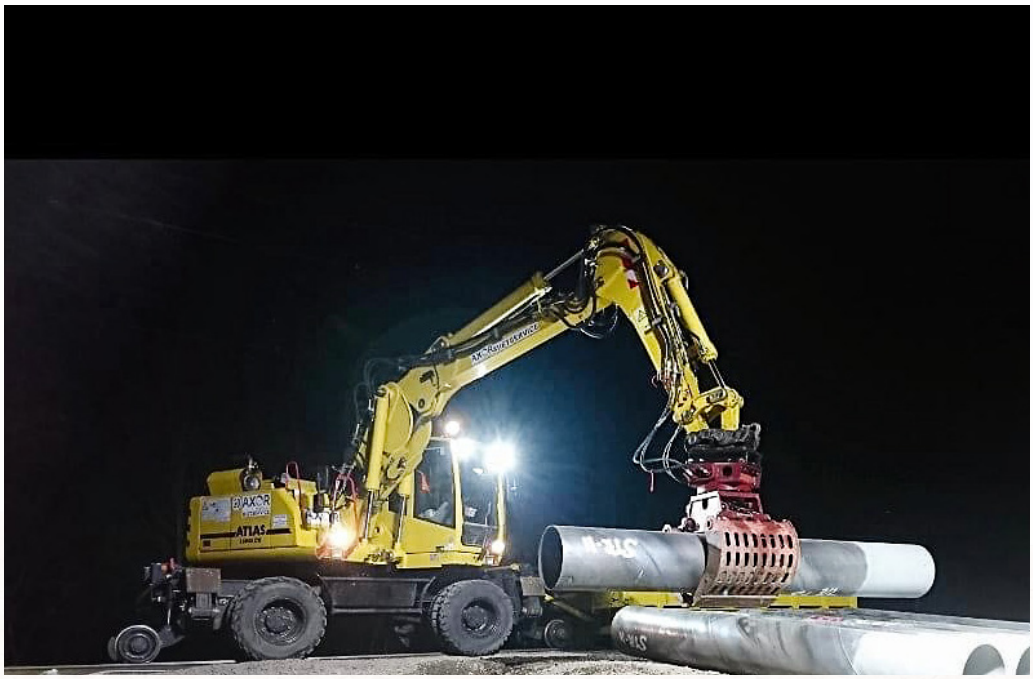

ZW Bagger:		1 - 4 Tage	5 - 19 Tage	ab 20 Tage
	ATLAS ZW Bagger A1604ZW	565,00 €	525,00 €	485,00 €
	LIEBHERR ZW Bagger 922 Rail	565,00 €	525,00 €	485,00 €

- Unsere Geräte sind mit SMP, Oilquick Rail, Likufix oder Swingotilt ausgestattet.
  Im Lieferumfang enthalten: Grabenräumlöffel, Schwellenfachgreifer, Kurzhanggreifer, Ersatzrad.
- Weitere Anbauwerkzeuge stehen auf Anfrage zur Verfügung.

Gleisbauanhänger:	T5020	229,00 €	199,00 €	170,00 €
	T5025	249,00 €	225,00 €	195,00 €
Skyrailer:	400W16	795,00 €	695,00 €	595,00 €

- Der angegebene Mietpreis beinhaltet eine Betriebszeit von 8 Std.
- Betriebsmittel nach Verbrauch
- Reinigung bei Rücklieferung falls erforderlich 89,00 € / h

Axor Mietservice GmbH · Am Knipprather Busch 7+13 · 40789 Monheim

Monheim 02173 399290
Fax 02173 3992929
info@axor-rentals.de
www.axor-rentals.de

Standorte:
Krefeld 02151 6211440
Remscheid 02191 9334946
Bonn 02241 9220957

Preisliste Zweiwegetechnik

Zweiwegebagger mit DB Zulassung - Siehe umseitig

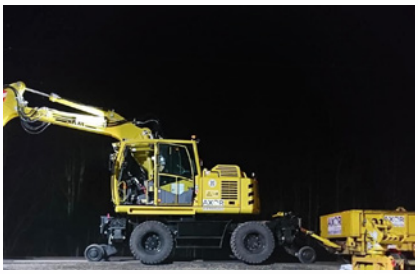

Preisliste Bediener:	1 - 4 Tage	5 - 19 Tage	ab 20 Tage
Maschinist inkl. ZW Bagger	139,00 € /h	135,00 € /h	129,00 € /h
Maschinist inkl. ZW Bühne	159,00 € / h	149,00 € /h	139,00 € /h

Nachtzuschlag von 22:00 bis 06:00 Uhr	17,25 € /h
Samstagszuschlag	13,80 € /h
Sonntagszuschlag	34,50 € /h
Feiertagszuschlag nach Vereinbarung	
Überstundenzuschlag ab 9. Std.	17,25 € /h
km-Geld Maschinist	0,80 € /km
Fahrzeit Maschinist zur Baustelle pro Schicht / Fahrt bis 1 Std.	0,00 €
Fahrzeit Maschinist zur Baustelle pro Schicht / Fahrt über 1 Std.	54,00 €

Auslöse

VMA 8-14 Stunden Abwesenheit	14,00 €
VMA 14-24 Stunden Abwesenheit	28,00 €
VMA >24 Stunden Abwesenheit	45,00 €
Unterkunft nach Aufwand gem. Beleg	

Das Bedienpersonal arbeitet ausschließlich mit der im Angebot/Vertrag aufgeführten Maschine, sowie nur auf Anweisung des Mieters. Es sollte daher immer ein Vorarbeiter des Mieters vor Ort anwesend sein. Für andere Tätigkeiten darf das Bedienpersonal nicht eingesetzt werden. Die Firma Axor ist nicht als Werkunternehmer tätig.

Bei wetterbedingten oder baustellenbedingten und vom Vermieter akzeptierten Freimeldungen wird das Bedienpersonal mit mindestens 8 Stunden pro Tag abgerechnet. Die tägliche Mindestarbeitszeit beträgt ebenfalls 8 Stunden.

Ein Ausfall von Bedienpersonal während der Mietzeit aus Gründen, die vom Vermieter weder zu vertreten noch beeinflussbar sind, verpflichten den Vermieter nicht zur Gestellung von Ersatzpersonal. Der Vermieter wird sich jedoch umgehend um Ersatzpersonal bemühen. Durch den Ausfall von Bedienpersonal entstehen keinerlei Ansprüche gegenüber dem Vermieter.

Alle Preise verstehen sich zzgl. der gesetzlichen MwSt.
Wir vermieten unter ausschließlicher Geltung unserer Allgemeinen Mietvertragsbedingungen.

Axor Mietservice GmbH · Am Knipprather Busch 7+13 · 40789 Monheim

Monheim	02173	399290	Standorte:		
Fax	02173	3992929	Krefeld	02151	6211440
info@axor-rentals.de			Remscheid	02191	9334946
www.axor-rentals.de			Bonn	02241	9220957